

Staehtlin

1 8 5 5



DocuWare

Erlebe die neue Dynamik im Business
mit intelligenter Dokumentenverwaltung
und digitalen Workflows

Andi Mikschl, Leiter Geschäftsfeld Digitalisierung, Staehtlin

15.11.2024

Ihr Verband



Über den Verband

Der Bayerische Volkshochschulverband e.V. (bvvh) ist die Dachorganisation der bayerischen Volkshochschulen und größter Träger der Erwachsenenbildung in Bayern.

Der Bayerische Volkshochschulverband e.V. ist die nach Art. 2 des [Bayerischen Gesetzes zur Förderung der Erwachsenenbildung \(BayEbFöG\)](#) staatlich anerkannte Landesorganisation der Volkshochschulen (vhs) in Bayern.

Die [nach dem 2. Weltkrieg wieder gegründeten Volkshochschulen](#) beschlossen am 15. September 1946 die Gründung des „Bayerischen Landesverbandes für freie Volksbildung“. Ende 1947 existierten bereits 88 Volkshochschulen, die vom amerikanischen Hochkommissariat finanziell gefördert wurden.

Heute gehören dem Verband rund **190 Mitgliedseinrichtungen** an, die mit über 1.000 Betriebsstätten in ganz Bayern für Bildung sorgen, die nahe liegt und weiterbringt, **zu fairen Preisen und in garantierter Qualität**. Jedes Jahr besuchen rund 2,5 Mio. Menschen in Bayern die Volkshochschule.



Ihr Verband



Wir machen uns für Weiterbildung stark

Der Deutsche Volkshochschul-Verband e.V. (DVV) fördert die Weiterbildung und die Bildungsarbeit der Volkshochschulen und vertritt die Interessen seiner Mitglieder und der Volkshochschulen auf der Bundes-, der europäischen und der internationalen Ebene. Der DVV fördert die Zusammenarbeit und den fachlichen Austausch der Mitglieder, entwickelt Grundsätze und Leitlinien, er fördert die Qualität der erwachsenenpädagogischen Arbeit und der internationalen Zusammenarbeit. Hinter uns stehen über 850 Volkshochschulen mit rund 2.800 Außenstellen in Deutschland.

845

Volkshochschulen

2.776

Außenstellen in
Deutschland

16

Landesver-
bände und
ein Dach-
verband

**6,2
Mio.**

Teilnehmer*innen
pro Jahr



in Zahlen

162.000

Lehraufträge an
Kursleitende

13,2 Mio.
Unterrichtsstunden ©

Das Familienunternehmen Staehlin — seit 1855



(v.l.n.r. Günter Pickert, Christian Pickert, Annette Pickert, Oscar Zink, Michael Pickert)

Staehlin ist ein regional führendes Familienunternehmen der Bürowirtschaft mit Papeterie, das Tradition und Fortschritt verbindet. Seit der Gründung 1855 ist bei Staehlin bereits die 6. Generation der Gründerfamilie in der Unternehmensleitung.

Seit 1855 begleiten wir unsere Kunden in der Gestaltung und insbesondere der Modernisierung Ihrer Arbeitswelten.

Wir setzen Digitalisierung dort ein, wo sie Ihren individuellen Abläufen und Prozessen einen Mehrwert bringt.

DocuWare

Cloud-Lösungen für Dokumenten-Management und Workflow

- Gegründet **1988** in Germering,
- Ca. **600 Mitarbeitende**, Hauptsitz in Deutschland und den USA
- DocuWare Cloud: mehr als **5.000 Kunden** mit ca. **200.000 Anwendern**
- Weltweiter Vertrieb von ca. **600 autorisierten DocuWare-Partner** mit mehr als **4.700 geschulten DocuWare-Experten**

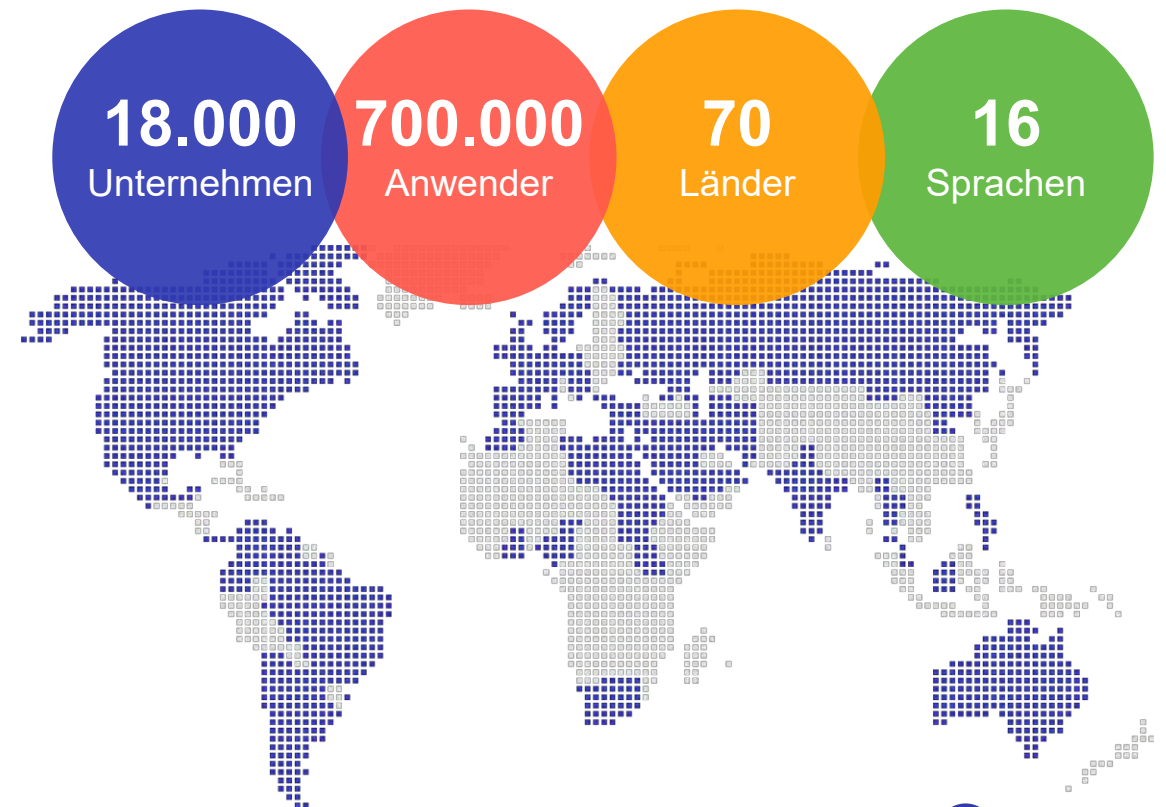

Unternehmen arbeiten weltweit mit DocuWare

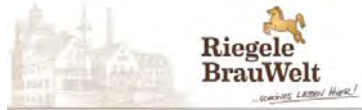

Zertifizierungen und Partnerschaften



Wie und Wo DocuWare eingesetzt wird

Wie funktioniert die sichere digitale Archivierung mit DocuWare?

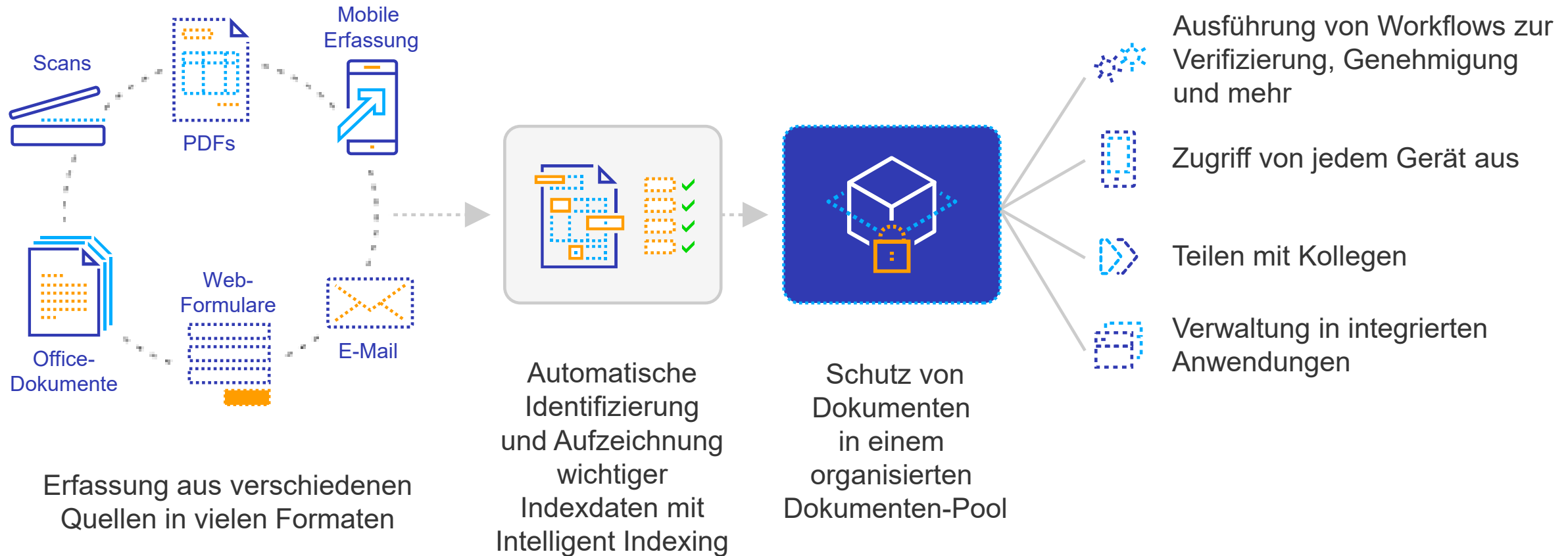

Verbesserte Prozesse in allen Abteilungen



Verfügbar auf allen Geräten

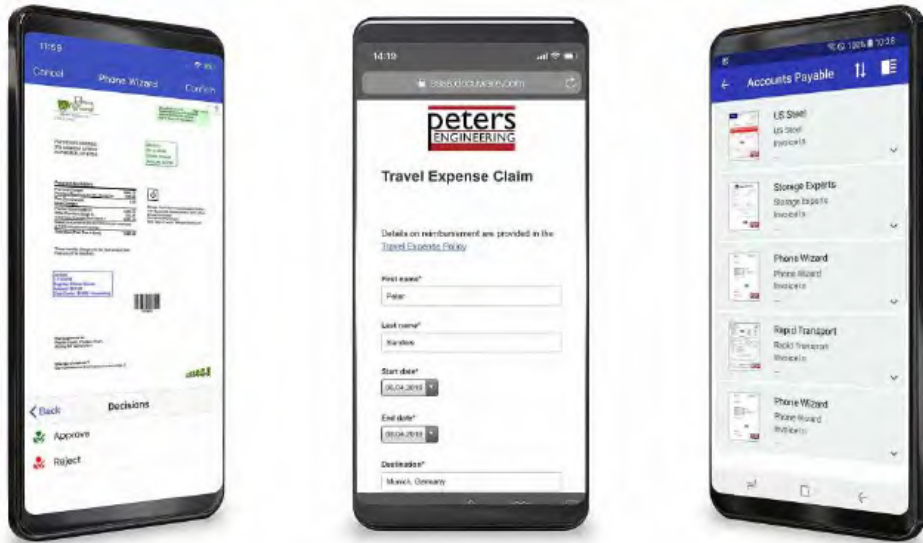

Mobile apps für iOS und Android

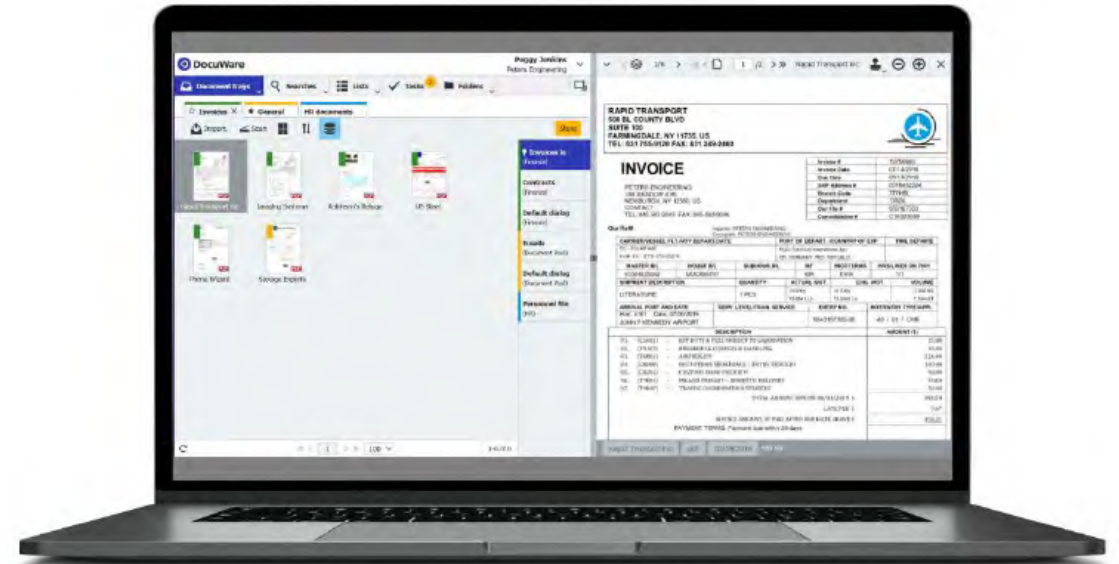

Browserbasierte Interface

Cloud-Speicher: Sie erhalten **mehr** als Sie **sehen**

Maximale Sicherheit Ihrer Dokumente inklusive



Produktive Dokumentdaten

Daten, die Sie sehen und mit denen Sie arbeiten



2 Kopien on-site

2 Kopien der produktiven Dokumentdaten im selben Rechenzentrum



3 Kopien georedundant

3 Kopien der produktiven Dokumentdaten in einem zweiten Rechenzentrum zum Schutz vor Naturkatastrophen



Zusätzliche Backups

Cold Storage Backups und wöchentliche Azure File Share Snapshots für mehr Sicherheit

Zusätzliche Daten

U.a. Miniaturansichten für höhere Performance und Audits für bessere Kontrolle

SQL-Datenbanken

Gehostet von Azure SQL als Managed Service

Metadaten

Indexdaten und Volltext-Daten



Unbegrenzt Volumen

Zusätzlicher Speicher skaliert automatisch entsprechend Ihrer Nutzung

Gruppenangebot

Kostensparnis Eingangsrechnung



Vollkostenrechnung Vergleich Papier und elektronisch*



Papier	4,10 €	4,00 €	2,50 €	4,80 €	2,20 €
Elektr.	0 €	1,20 €	2,00 €	2,00 €	0,80 €

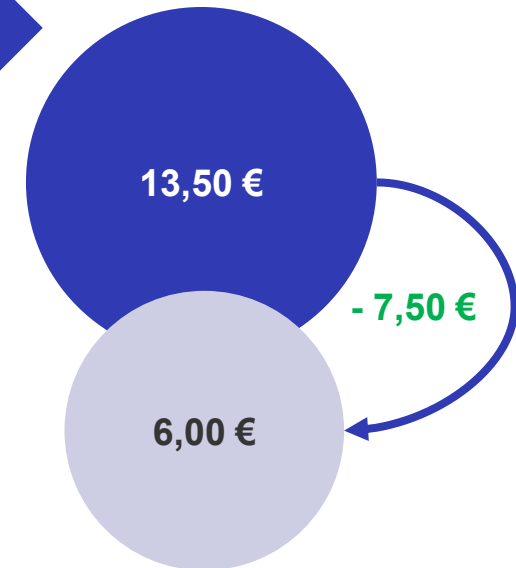

Pro Papierrechnung können Kosten von bis zu ca. 7,50 € eingespart werden

Angenommene Ersparnis pro Eingangsrechnung: 5,00 €

Eingangsrechnungen pro Jahr: 4.500

Einsparpotenzial

5,00 €

4.500

**mind. 22.500 € /Jahr
(1.875 € / Monat)**

Kostensparnis bei Suchvorgängen

Alle Dokumente werden nur für zugriffsberechtigten Personen zur Verfügung stehen (DSGVO-konform), erweiterbares System, keine Insellösung, keine Dubletten, kontrollierte Versionierung, gezielte Suche durch Indexfelder in Kombination mit Volltextsuche, Suchzeiten verringern sich erheblich. Neben den verbesserten Suchmöglichkeiten bietet DocuWare mit dem frühem Erfassen die Basis für arbeitsorganisatorische Optimierungen. Mit Hilfe von Workflows können Informationen und Aufgaben automatisch verteilt werden

Finanzieller Nutzen:

Wenn jeder der **15 Nutzer** im Schnitt durch das DMS auch nur **15 Minuten** täglich einspart, ergibt das bei 21 Arbeitstagen **4.725 Minuten im Monat**.

Diese 78 Stunden summieren sich bei z.B. nur 20,00 € Lohnkosten pro Stunde und Mitarbeiter auf **ca. 18.000 € pro Jahr**. Ihr Unternehmen gewinnt somit qualifizierte Arbeitszeit ihrer bestehenden Mitarbeiter im Wert von **ca. 1.500 € pro Monat** zurück.

**Geschätzter Nutzen
(nur für die Suche)**

mind. 1.500 € / Monat

Investitionsabschätzung – Abläufe gleich VHS Kempten

Mengenmodell	
DocuWare Cloud System für 4 User, die voll auf das System (inkl. aller Module) zugreifen können	
Cloud inkl. Wartung, Support und Updates	Dienstleistung (Abrechnung nach tatsächlichem Aufwand)
<u>Cloudsystem</u> inkl. 4 Named User und 20 GB Speicher 225 € mtl.	Pauschalpreis für Workshop inkl. Erstellung Pflichtenheft: 2.990 € => 1.500 € Tagessatz weitere Dienstleistung: 1.400 € / Tag Ca. 3 Tage für Einrichtung und Key-User Schulung: 4.200 € => ca. 2 Tage 2.800 €
<u>Optional</u> zusätzlicher User: 69 € mtl. zusätzliche 10 GB Speicher: 11 € mtl.	
<u>Optional</u> Schnittstelle zu Lexware: ca. 149 € mtl.	Implementierung Lexware-Schnittstelle ca. 1,5 Tage: 2.100 € => ca. 1 Tag 1.400 €
Kosten durch DocuWare im 1. Jahr	
ca. 9.900 € => ca. 7.000 € (4.300 € Dienstleistung + 2.700 € Miete)	
Kosten durch DocuWare ab 2. Jahr	
ca. 2.700 € (Summe der mtl. Mietkosten)	

Investitionsabschätzung – Abläufe gleich VHS Kempten

Mengenmodell

DocuWare Cloud System für 15 User, die voll auf das System (inkl. aller Module) zugreifen können

Cloud inkl. Wartung, Support und Updates

Dienstleistung (Abrechnung nach tatsächlichem Aufwand)

Cloudsystem inkl. 15 Named User
und 50 GB Speicher

555 € mtl.

Pauschalpreis für Workshop inkl. Erstellung Pflichtenheft: ~~2.990€~~ => **1.500 €**

Tagessatz weitere Dienstleistung: 1.400 € / Tag

Ca. 3 Tage für Einrichtung und Key-User Schulung: ~~4.200€~~ => **ca. 2 Tage 2.800 €**

Optional

zusätzlicher User: 49 € mtl.

Zusätzliche 5 Workflow User: 60 € mtl.

zusätzliche 10 GB Speicher: 11 € mtl.

Optional

Schnittstelle zu Lexware: ca. 149 € mtl.

Implementierung Lexware-Schnittstelle

ca. 1,5 Tage: ~~2.100€~~ => **ca. 1 Tag 1.400 €**

Kosten durch DocuWare im 1. Jahr

ca. ~~13.800€~~ => ca. 10.900 €

(4.300 € Dienstleistung + 6.600 € Miete)

Kosten durch DocuWare ab 2. Jahr

ca. 6.600 €

(Summe der mtl. Mietkosten)

Rückvergütung | Gruppenangebot

Cloud inkl. Wartung, Support und Updates	Anzahl ungekündigter Verträge zum Ende Kalenderjahr	Rückvergütung in %
Lizenzgebühren	3 VHS	2,50
	5 VHS	3,50
	10 VHS	4,50
	25 VHS	7,50
	Ab 50 VHS	Individuelle Absprache
Dienstleistungen	Kostenpflichtige Dienstleistungen pro Kalenderjahr (Summe aller VHS)	Rückvergütung in %
Tagessatz 1.400 €	Ab 20.000 €	5,00
	Ab 40.000 €	7,50
	Ab 100.000 €	11,00

Das **Gruppenangebot** startet ab 15.11.2024 und **gilt** für alle **Mitglieder** von:

- Bayerischer Volkshochschulverband e.V.
- Deutscher Volkshochschul-Verband e.V. und allen Landesverbänden

mit der Firma **Staehtlin GmbH**.

Die Laufzeit des Gruppenangebots ist unbefristet. Sollte es in einem Zeitraum von 24 Monaten keinerlei Vertrag zwischen mindestens einer VHS und Staehtlin geben, dann erlischt das Gruppenangebot automatisch. Alle genannten Preise und Rückvergütungen gelten bis auf weiteres.

Nächste Schritte?



Staehtlin

— 1 8 5 5 —



GOLD PARTNER

Für Ihre Rückfragen



Andi Mikschl

Leiter Geschäftsfeld Digitalisierung

Andi.Mikschl@staehlin.de

Phone: +49 831 52160-36

Staehtlin GmbH